

## INDAGINE

### OSPEDALETTO .5 "RIO LAGAZIN"

#### MORFOLOGIA DEL SITO

QUOTA MEDIA	290 s.l.m.
ACCLIVITA'	PIANEGGIANTE
VALUTAZIONE PAESAGGISTICA	VISIBILE DALLA STRADA COMUNALE

#### CARATTERISTICHE GEOLOGICHE E IDROGEOLOGICHE

TERRENO DI FONDAZIONE	DEPOSITI ALLUVIONALI RECENTI E TERRAZZI DI CONOIDE
CORPI IDRICI SUPERFICIALI	RIO LAGAZIN
PERMEABILITA' SUPERFICIALE	MOLTO ELEVATA
GRADO DI RISCHIO	3a. AREA DI CONTROLLO CRITICA RECUPERABILE 3b. AREA DI CONTROLLO PENALITA GRAVI O MEDIE 3c. AREA DI CONTROLLO PENALITA LEGGERE

#### ATTIVITA'

DESTINAZIONE ATTUALE DEL SITO	INCOLTO
-------------------------------	---------

#### INDICAZIONE DELLO STRUMENTO URBANISTICO - P.R.G.

ATTUALE	CAVA
VARIANTE	AREA AGRICOLA 2

#### VIABILITA' DI ACCESSO

TIPO E CARATTERISTICHE	BUONA - STRADA COMUNALE ASFALTATA
------------------------	-----------------------------------

DIMENSIONI	PIANO 1991	PIANO AGGIORNATO
SUPERFICIE INTERESSATA	0 mq.	0 mq.
VOLUME DISPONIBILE	0 mc.	200.000 mc.

#### INTERVENTI NECESSARI E NOTE



# "Comunità Valsugana e Tesino"

## Piano delle discariche di rifiuti

### Tavola 5 - 1

### Comune di Ospedaletto

Inquadramento geografico  
CTP Scala 1:10.000

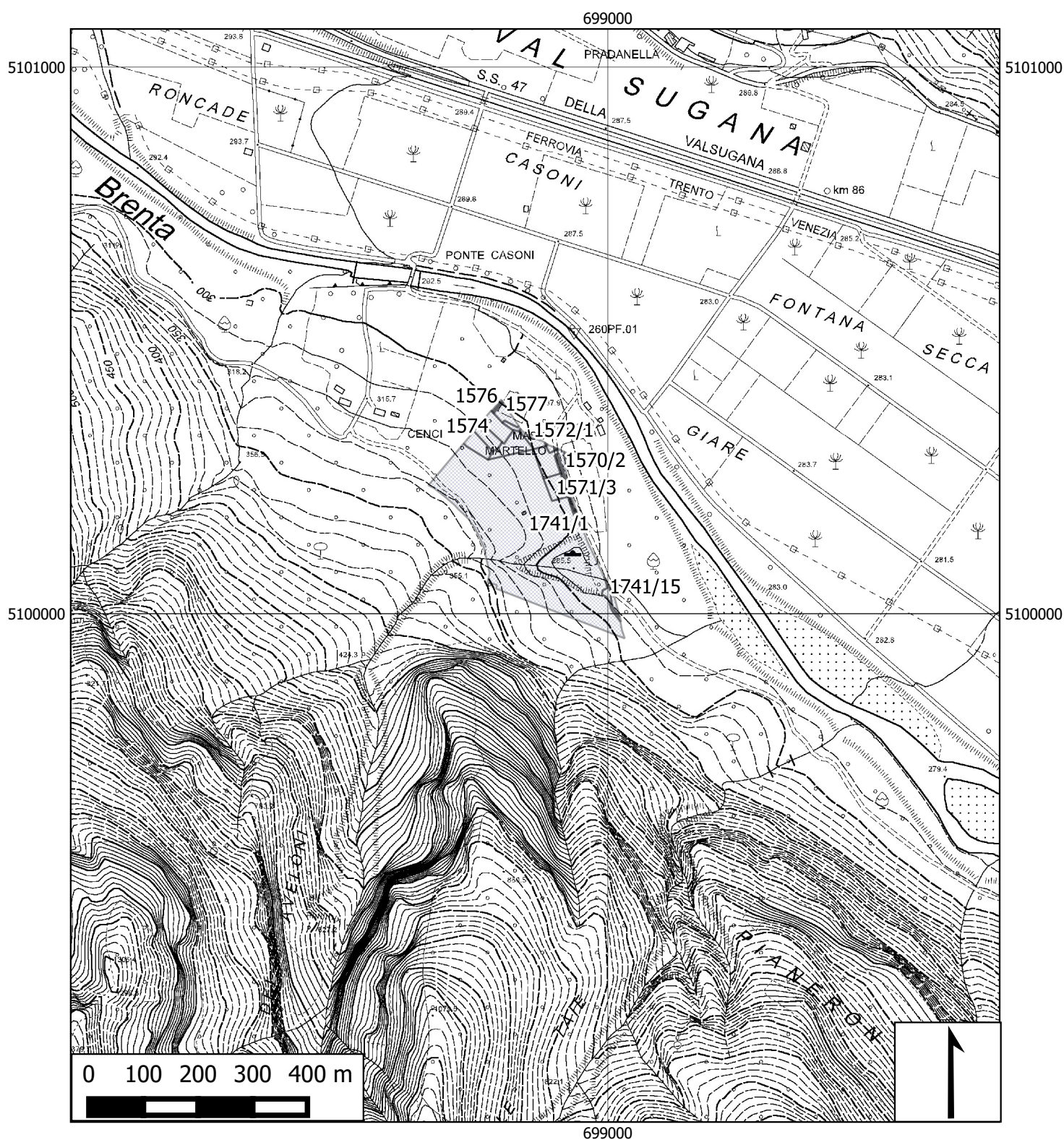





# "Comunità Valsugana e Tesino"

## Piano delle discariche di rifiuti

### Tavola 5 - 2

### Comune di Ospedaletto

### Carta di Sintesi Geologica VII aggiornamento Scala 1:5.000

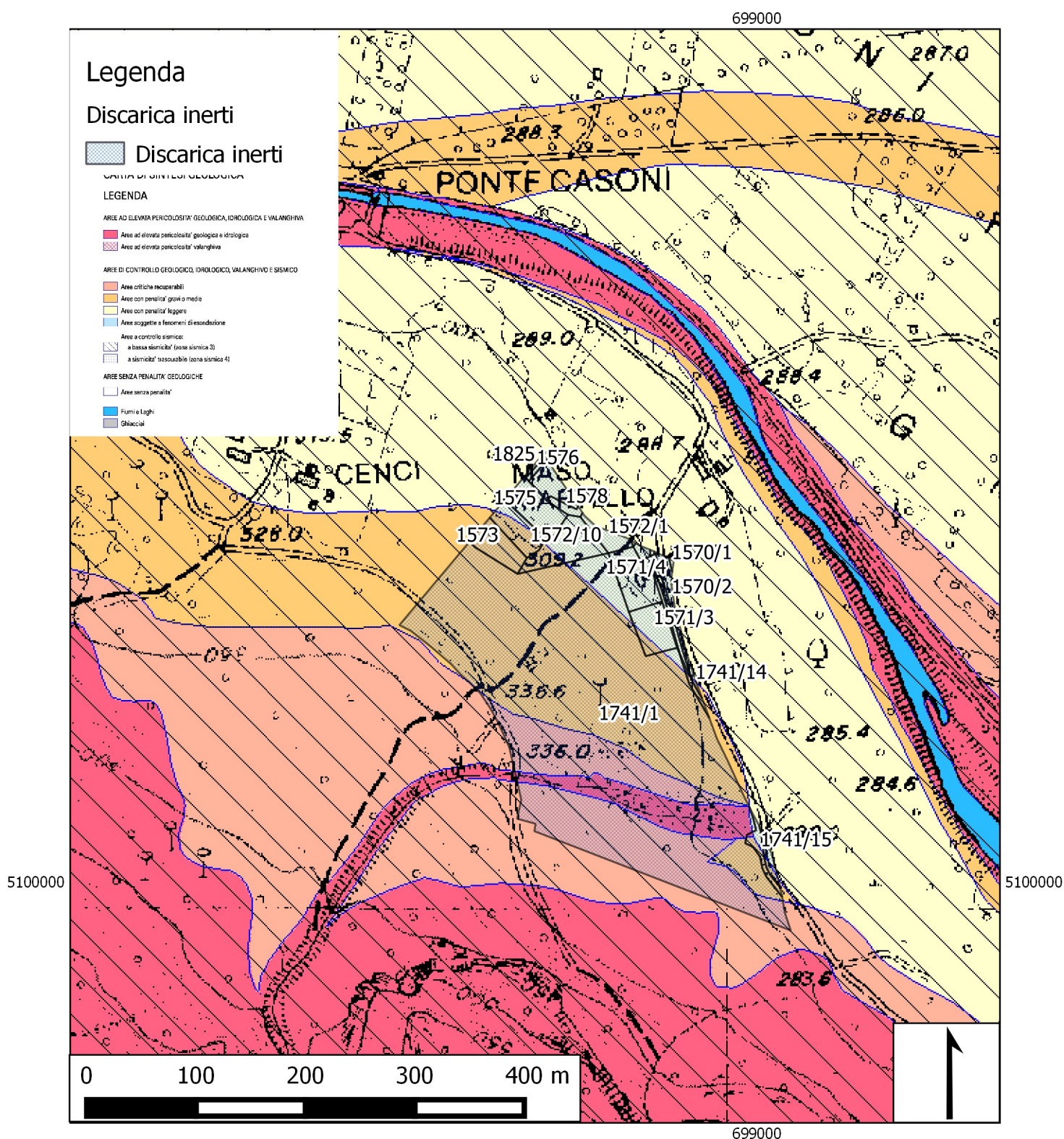





# "Comunità Valsugana e Tesino"

## Piano delle discariche di rifiuti

### Tavola 5 - 3

### Comune di Ospedaletto

### Carta del Rischio Idrogeologico

Scala 1:5.000

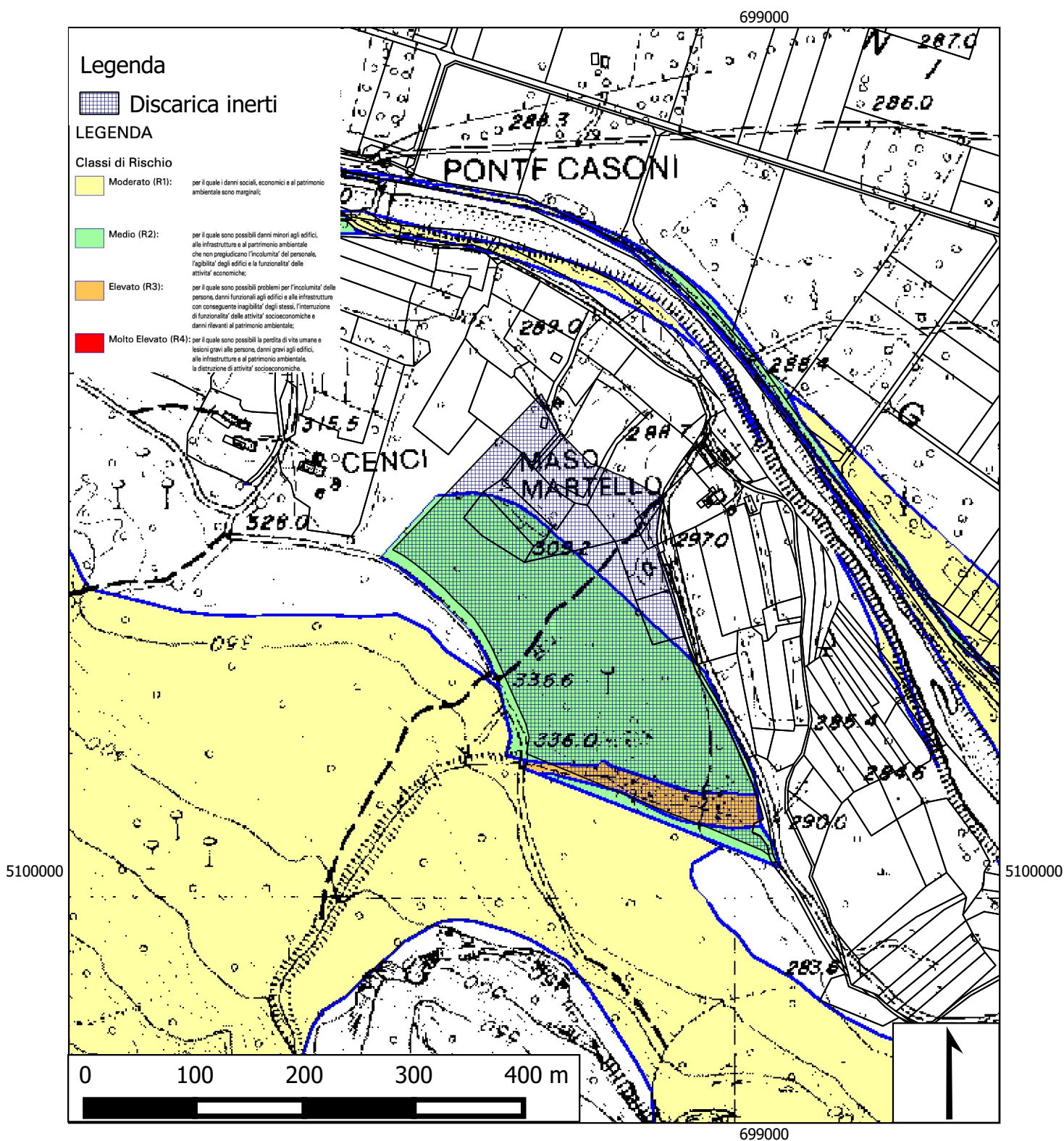





# "Comunità Valsugana e Tesino"

## Piano delle discariche di rifiuti

### Tavola 5 - 4

### Comune di Ospedaletto

#### Carta delle risorse idriche

Scala 1:5.000

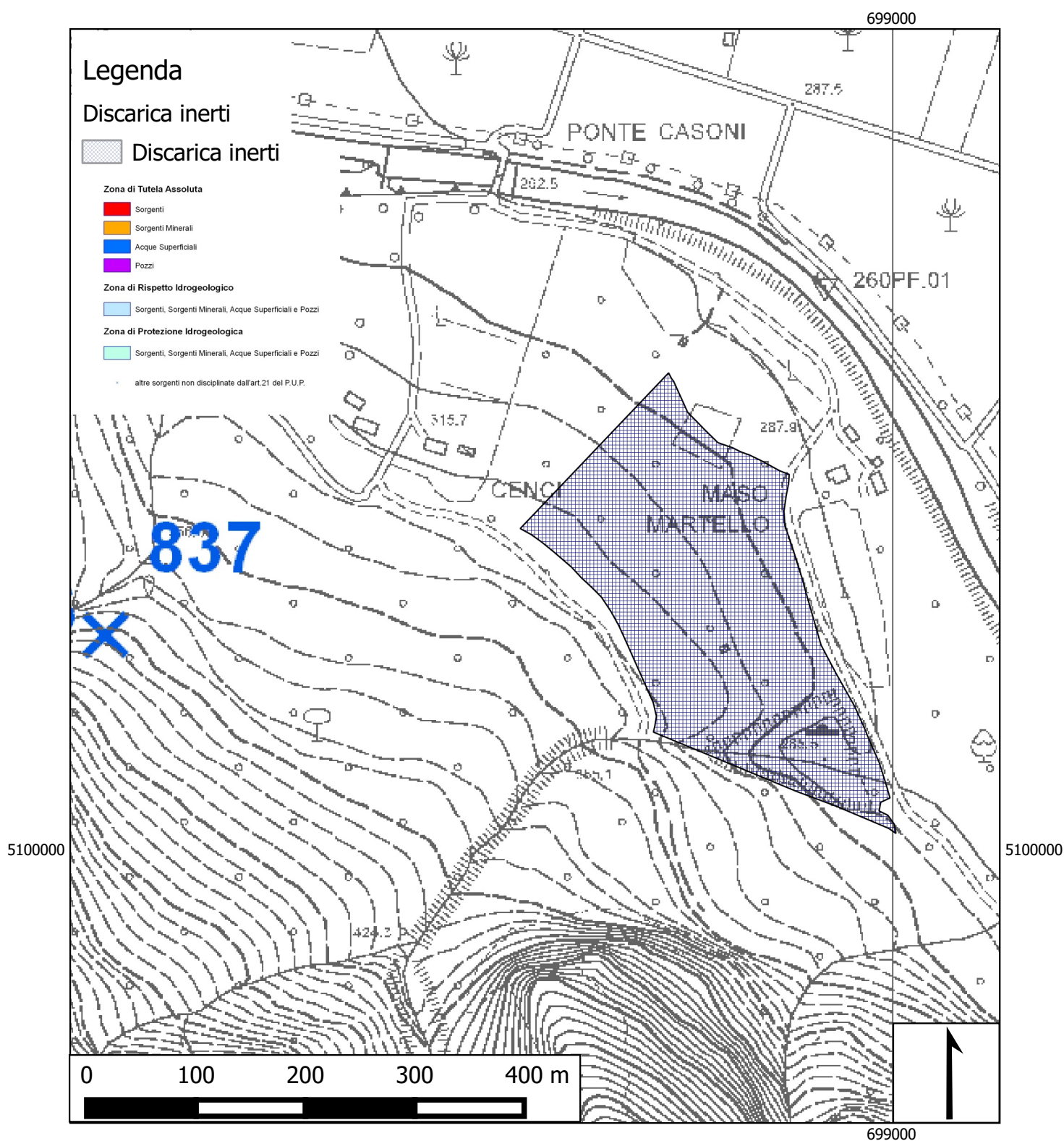



# "Comunità Valsugana e Tesino"

## Piano delle discariche di rifiuti

### Tavola 5 - 5

### Comune di Ospedaletto

#### Carta catastale dell'area

#### Scala 1:5.000

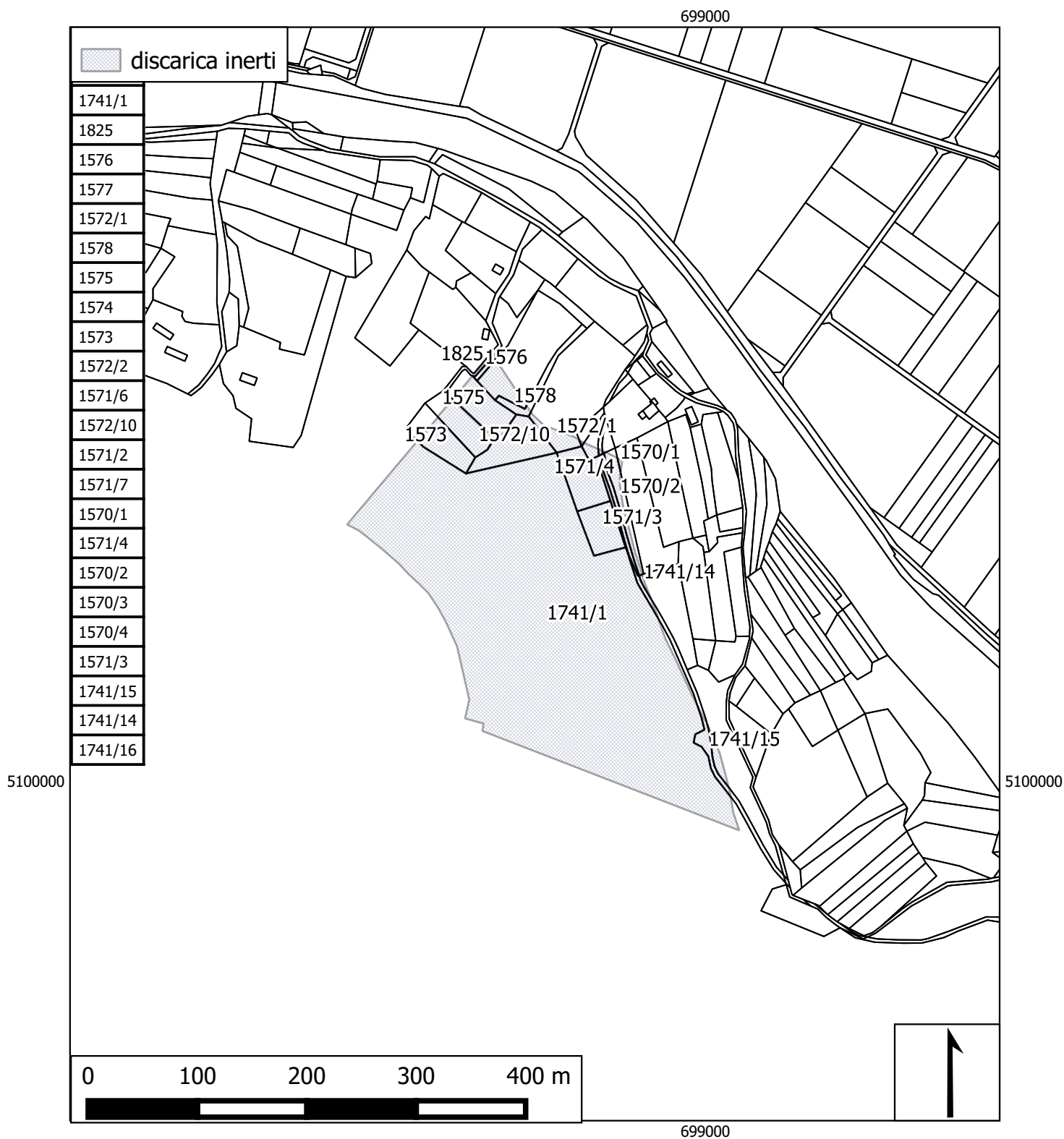





# "Comunità Valsugana e Tesino"

## Piano delle discariche di rifiuti

### Tavola 5 -6

### Comune di Ospedaletto

Ortofoto dell'aera  
Scala 1:2.500

